

PRACOWNIA PROJEKTOWA
Oddział Wojewódzki w Płocku
09-400 Płock, ul. Żelazna 13A
tel. 63-75-58

WYKONANO NA STANOWISKU
KONSERWATORSKIM

Płock, dn. 1995.08.22

Wojewódzki Konsument
mgr Krzysztof Górn

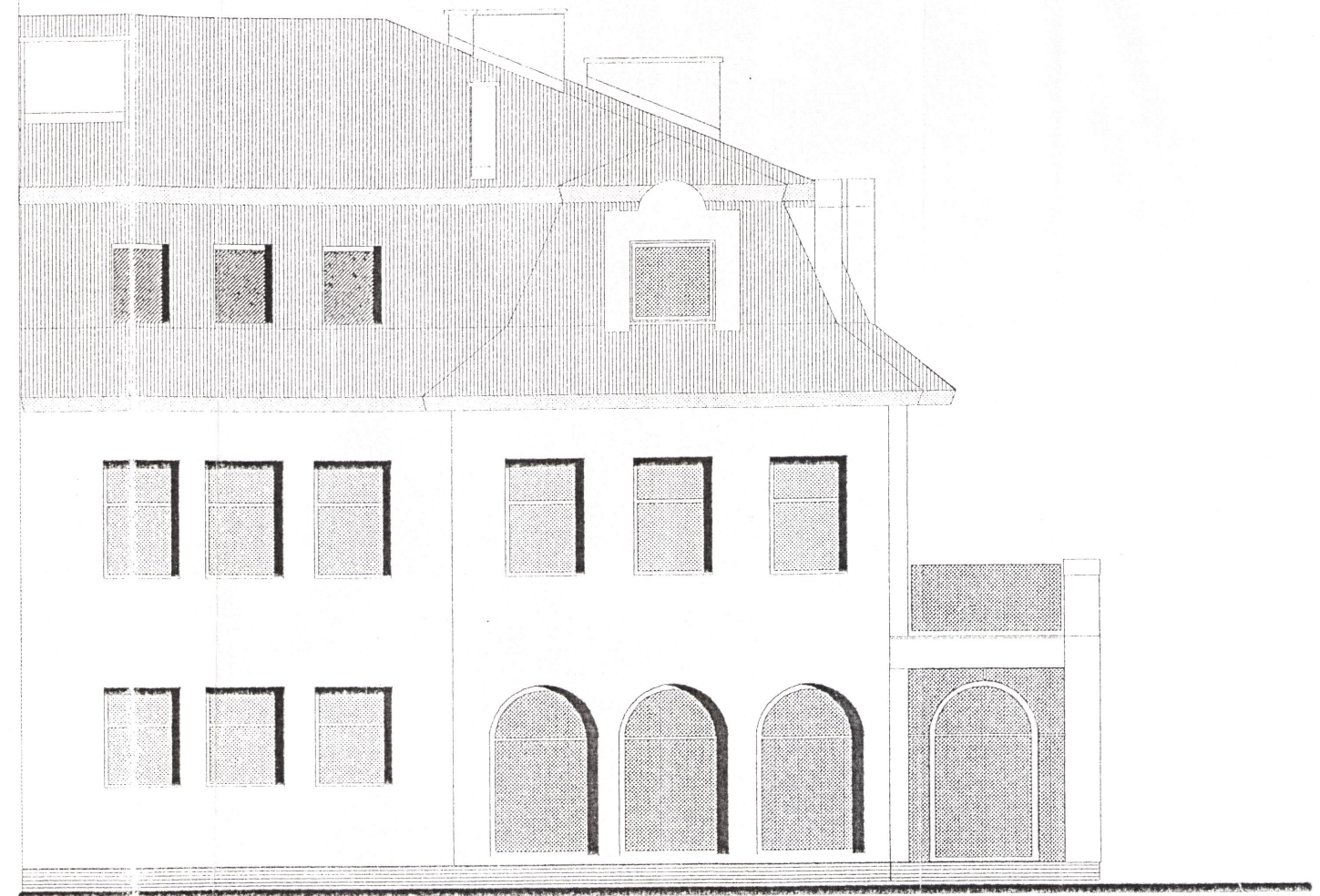

URZĄD POWIATOWY

POWIAT ŁĘCZYCKI

08.01.2016

Pl. T. Kościuszki 1

99-100 Łęczyca

NIP 507-00-11-299

REGON 611016123

Za zgodność z oryginałem

mgr Ireneusz Bordini

SEKRETARZ POWIATU

Tytuł: Elewacja południowa i północna			Zamawiający: Wojewódzki Zespół Pomocy Społecznej w Płocku	
Nr.rys. 12.			Temat: KOCIK	
Format			Projektant: Włodzimierz J. Kocik	
Skala			Pracownia Projektowa	
1 : 100			09-407 Płock ul. Spółdzielcza 16/3	
			tel. 636402	